



OSNOVNA ŠOLA TRŽIŠČE
Tržišče 47, 8295 Tržišče

E-mail: o-trzisce.nm@guest.arnes.si Tel.: 07 81 85 470 Fax: 07 81 85 471



PROMETNO-VARNOSTNI NAČRT
OSNOVNE ŠOLE TRŽIŠČE



September, 2022

Kazalo vsebine

1 Prometna varnost	1
2 Organiziran šolski prevoz	1
3 Šolski okoliš	2
4 Stanje na ravni šole	3
5 Stanje varnosti v tržišču	3
6 Vozni red avtobusov.....	4
7 Učenci, ki prihajajo v šolo peš	5
8 Nevarne točke	6
9 Dejavnosti na šoli	6

Kazalo slik

Slika 1: Osnovna šola Tržišče.....	1
Slika 2: Šolski okoliš.....	2
Slika 3: Vas Tržišče.....	2
Slika 4: Lokacija šole.....	3
Slika 5: Križišče ob šoli.....	4
Slika 6: Pešpoti v okolici šole.....	5
Slika 7: Prehod čez cesto na regionalni cesti Sevnica - Trebnje pri postajališču :.....	6
Slika 8: Prehod čez cesto v križišču proti šoli	6

1 PROMETNA VARNOST

Varna šolska pot je eden izmed pogojev za večjo varnost otrok v cestnem prometu. Prometna varnost učencev je predvsem skrb staršev ali zakonitih zastopnikov, ki morajo poskrbeti, da znajo njihovi otroci varno sodelovati v prometu in dokler tega še ne zmorejo, jih spremljati ali jim zagotoviti spremstvo v prometu, tudi na šolskih poteh. Lokalne skupnosti, šole, sveti za preventivo in vzgojo v cestnem prometu ter drugi strokovni organi in organizacije pa morajo poskrbeti za zagotavljanje pogojev za varno sodelovanje otrok (varne prometne površine, izvajanje prometne vzgoje in drugih preventivnih dejavnosti, vzgojne akcije in pomoč pri prečkanju cest na najnevarnejših mestih na šolskih poteh itd.).

Vsaka šola mora imeti izdelan **Načrt varnih šolskih poti**, s katerim učitelji seznanimo starše in otroke ob začetku šolskega leta ter jih opozorijo na najpogostejša nepravilna vedenja in nevarnosti na šolskih poteh. Načrt varnih šolskih poti vsebuje opis posameznega nevarnega mesta ter ustrezno ravnanje otrok in ostalih udeležencev v prometu. Načrt varnih šolskih poti mora viseti na vidnem mestu na šoli.



Slika 1: Osnovna šola Tržišče

2 ORGANIZIRAN ŠOLSKI PREVOZ

Varnost otrok lahko zagotavljamo le s skupnim prizadevanjem staršev, šole in vseh organizacij v družbi, zato vas prosimo za aktivno sodelovanje in skupno delo.

Zakon o osnovni šoli (Ur. list RS št.12/96) v 56. členu zagotavlja učencem pravico do brezplačnega prevoza v šolo.

56. člen (brezplačni prevoz) pravi:

Učenec ima pravico do brezplačnega prevoza, če je njegovo prebivališče oddaljeno več kot štiri kilometre od osnovne šole.

Učenec ima pravico do brezplačnega prevoza ne glede na oddaljenost njegovega prebivališča od osnovne šole v prvem razredu, v ostalih razredih pa, če pristojni organ za preventivo in vzgojo v cestnem prometu ugotovi, da je ogrožena varnost učenca na poti v šolo.

Učenec, ki obiskuje osnovno šolo zunaj šolskega okoliša, v katerem prebiva, ima pravico do povračilo stroškov prevoza v višini, ki bi mu pripadala, če bi obiskoval osnovno šolo v šolskem okolišu, v katerem prebiva.

O načinu prevoza se osnovna šola dogovori s starši in lokalno skupnostjo.

Otroci s posebnimi potrebami iz prvega odstavka 12. člena tega zakona imajo pravico do brezplačnega prevoza ne glede na oddaljenost njihovega prebivališča od osnovne šole, če, je tako določeno v odločbi o usmeritvi.

3 ŠOLSKI OKOLIŠ

Šolski okoliš v okviru katerega šola prevzema odgovornost za učence je določen z **aktom o ustanovitvi**.

Osnovna šola Tržišče zajema naslednje vasi: **Drušče, Gabrje, Jeperjek, Kaplja vas, Križ, Krsinji Vrh, Malkovec, Zgornje Mladetiče, Otavnik, Pavla vas, Pijavice, Polje, Slančji Vrh, Skrovnik, Škovec, Telče, Telčice, Trščina, Tržišče, Spodnje Vodale, Zgornje Vodale in Vrhek.**



Slika 2: Šolski okoliš

Tržišče je gručasta vas v pobočni legi nad vzhodom v zoženi del Mirenske doline ob strmim in ovinkastem klancu ceste Malkovec - Slančji vrh. Pod njo na severni strani v dolini ob cesti Trebnje - Sevnica leži zaselek Mostec, kjer se odcepi cesta na železniško postajo in v Krmelj.



Slika 3: Vas Tržišče

V Tržišču je trgovina, nekaj gostinskih lokalov, cerkev, pokopališče, poslovilna vežica, ob regionalni cesti se lahko

ustavite na bencinskem servisu, nedaleč stran pa stoji tudi avtomehanična delavnica.

4 STANJE NA RAVNI ŠOLE

Na šoli je **devet oddelkov od 1. do 9. razreda**. Vseh učencev je **129**.

Zajemamo večji del šolskega okoliša, to pa pomeni, da so med učenci kilometrske razdalje. Trenutno hodi v šolo peš le manjše število otrok iz bližnje okolice šole. Vsi ostali pa se vozijo z organiziranimi šolskimi prevozi, in sicer **z dvema avtobusoma**.



Slika 4:Lokacija šole

5 STANJE VARNOSTI V TRŽIŠČU

Vsi učenci, ki se pripeljejo z avtobusom iz smeri Drušče, Telče, Zg. Vodale, Jeperjek, Slančji Vrh, Krsinji Vrh, Malkovec, Pavla vas, Škovec, izstopijo iz prevoznega sredstva na avtobusnem obračališču pri igrišču izstopijo. Tudi učenci, ki se pripeljejo iz Gabrja, Spodnjih Vodal, Vrhka, Polja, Pijavic in Skrovnika izstopijo na obračališču. Ko zapustijo prevozno sredstvo, peš odidejo do šolske stavbe. Prečkajo most preko potoka in lokalno cesto preko zaznamovanega prehoda za pešce.



Slika 5: Križišče ob šoli

6 VOZNI RED AVTOBUSOV

Avtobusne linije so določene s strani prevoznika. Učenci počakajo na avtobusnih postajališčih oziroma temu namenjenim mestih.

Postajališče	Odhod (zjutraj)	Postajališče	Povratek (popoldan)
LINIJA 4 (TELČE - OTAVNIK - KRSINJI VRH - PAVLA VAS - TRŽIŠČE)			
Križ Ržen	06:08	OŠ Tržišče	14:20
Križ Bogve	06:11	Malkovec - Deu	14:25
Krsinji Vrh	06:21	Trščina	14:28
Trščina	06:29	Pavla vas - Tramte	14:30
Pavla vas - Tramte	06:31	Slančji vrh	14:34
Malkovec - Deu	06:32	Krsinji Vrh	14:37
OŠ Tržišče	06:37	Otavnik	14:43
LINIJA 5 (KRIŽ - GABRJE - SPODNJE VODALE - POLJE - VRHEK - TRŽIŠČE)			
Spodnje Vodale	06:40	OŠ Tržišče	14:01
Vrhek	06:45	Tržišče ŽP	14:04
Polje	06:50	Polje	14:06
Tržišče ŽP	06:52	Vrhek	14:11
LINIJA 6 (ŠKOVEC - PETELINJEK - TRŽIŠČE)			
OŠ Tržišče	06:55	Spodnje Vodale	14:16
Škovec	07:00	OŠ Tržišče	13:50
Petelinjek	07:02	Škovec	13:55
OŠ Tržišče	07:07	Petelinjek	13:57

Postajališče	Odhod (zjutraj)	Postajališče	Povratek (popoldan)
LINIJA 1 (DRUŠČE – MALKOVEC – TRŽIŠČE)			
Drušče	06:15	OŠ Tržišče	14:22
Telče	06:18	Malkovec – spodaj	14:26
Jeperjek	06:20	Malkovec – zgoraj	14:27
Otavnik	06:23	Slančji Vrh	14:29
Slančji Vrh	06:26	Jeperjek	14:32
Malkovec – zgoraj	06:28	Telče	14:34
Malkovec – spodaj	06:29	Drušče	14:37
OŠ Tržišče	06:33	Križ Bogve	14:42

		Križ Ržen	14:45
LINIJA 2 (MARENDOL - ZGORNJE VODALE - SPODNJE VODALE - TRŽIŠČE)			
Marendol	06:42	OŠ Tržišče	14:04
Celestina			
Zgornje Vodale	06:45	Mostec	14:05
Knez			
Spodnje Vodale	06:48	Spodnje Vodale Renko	14:06
križišče			
Spodnje Vodale	06:49	Spodnje Vodale križišče	14:07
Renko			
Mostec	06:50	Zgornje Vodale Knez	14:10
OŠ Tržišče	06:51	Marendol Celestina	14:13
LINIJA 3 (PIJAVICE - KAPLJA VAS - TRŽIŠČE)			
Pijavice	06:56	OŠ Tržišče	13:52
Skrovnik	06:58	Pijavice	13:57
Kaplja vas	07:00	Skrovnik	13:59
OŠ Tržišče	07:03	Kaplja Vas	14:01

7 UČENCI, KI PRIHAJAJO V ŠOLO PEŠ

V Tržišču so vse **pešpoti kratke**. Pločnik za pešce je zgrajen ob regionalni cesti do šole

Redno, še posebno ob slabši vidljivosti učenci uporabljajo pripomočke za boljšo vidnost v prometu - rutke, odsevnikе, svetla oblačila.

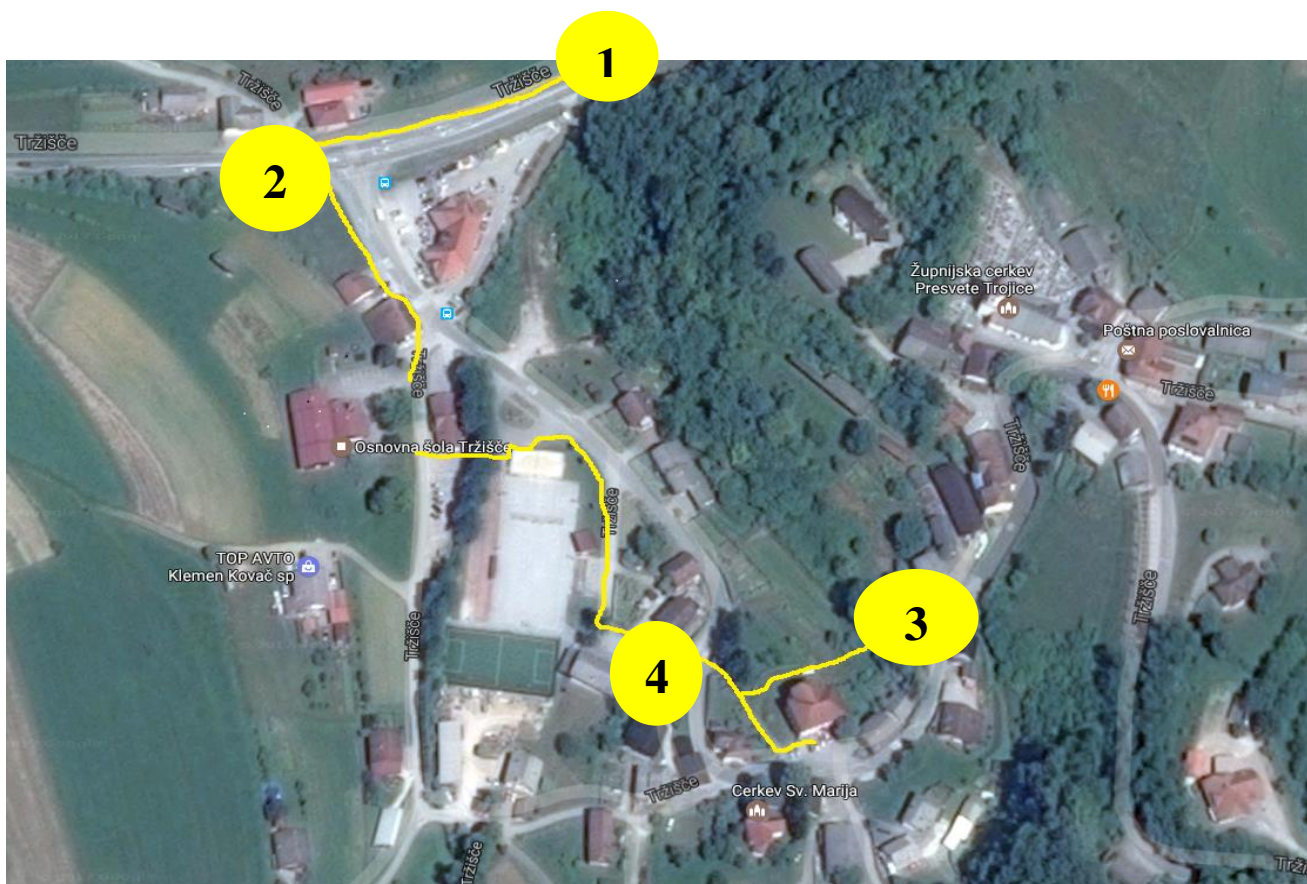

Slika 6: Pešpoti v okolici šole

8 NEVARNE TOČKE



Slika 7: Prehod čez cesto na regionalni cesti Sevnica - Trebnje pri postajališču :



Slika 8: Prehod čez cesto v križišču proti šoli

9 DEJAVNOSTI NA ŠOLI

Vsi zaposleni na šoli kot tudi starši smo dolžni skrbeti za prometno varnost in opozarjati učence na varno vedenje v prometu.

Posebno skrb namenimo prometni varnosti na začetku šolskega leta. Učence opozarjamo na previdnost na cesti. Za prvošolce organiziramo srečanje s policistom.

Prav tako povabimo policista na roditeljski sestanek, kjer izpostavi potrebno skrb za varnost v prometu tudi staršem. Učenci od 6. do 9. razreda sodelujejo na **tekmovanju »Kaj veš o prometu?«**, učenci 5. razred pa opravljajo kolesarske izpite in sodelujejo v **projektu Policist Leon**.

Mentorici prometne varnosti:
Irena Muzga
Tjaša Hribar Brce

Ravnateljica:
mag. Mateja Repovž Lisec

Tržišče, september 2022